

ORGANOGRAMA

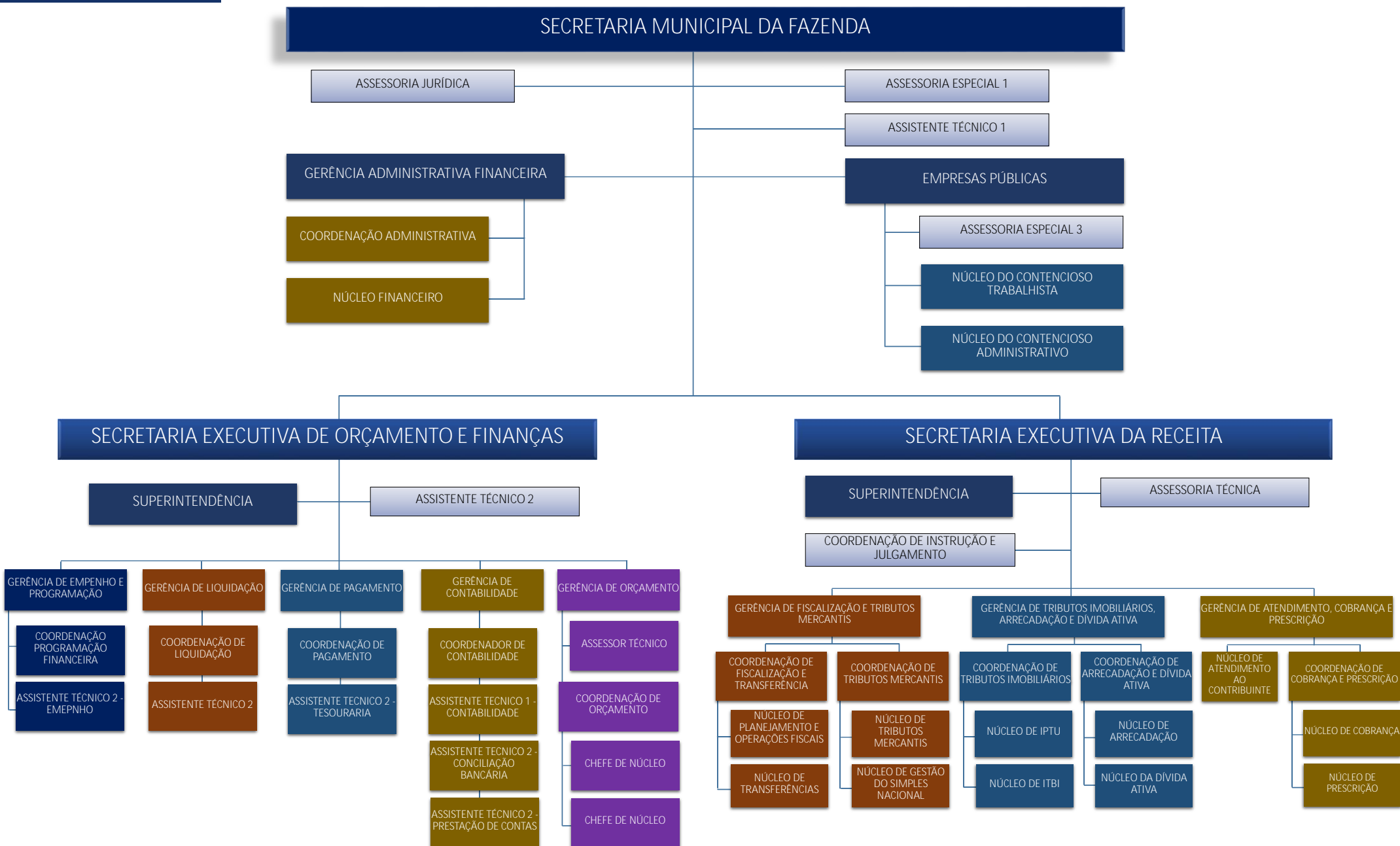

SECRETARIA MUNICIPAL DA FAZENDA

CÉSAR ANTÔNIO DOS SANTOS BARBOSA

ASSESSORIA JURÍDICA

CARLOS AUGUSTO DA SILVA
CAVALCANTI

ASSESSORIA ESPECIAL 1

JOÃO HENRIQUE DA SILVA
MARINHO

ASSISTENTE TÉCNICO 1

PETTER ALEXANDRE NASCIMENTO
DA SILVA

GERÊNCIA ADMINISTRATIVA FINANCEIRA

LEOMAR SOUZA DE OLIVEIRA
MARQUES CABRAL

COORDENAÇÃO ADMINISTRATIVA

ANGELA MARIA CONCEIÇÃO
BRANDÃO

NÚCLEO FINANCEIRO

BERNADETE CASSIMIRO SILVA

EMPRESAS PÚBLICAS

LEANDRO DE MELO ALBUQUERQUE

ASSESSORIA ESPECIAL 3

GUSTAVO DE ANDRADE MACHADO

NÚCLEO DO CONTENCIOSO TRABALHISTA

JACIANA CHAGAS CAMARA LIMA

NÚCLEO DO CONTENCIOSO ADMINISTRATIVO

ALINE CRISTINA MACIEL V. DE
VASCONCELOS

ORGANOGRAMA

SECRETARIA EXECUTIVA DE ORÇAMENTO E FINANÇAS

AKEMI IVANA MORIMURA GARRIDO

SUPERINTENDÊNCIA

FRANCISCA MARIA AZEVEDO DA
SILVA

ASSISTENTE TÉCNICO 2

ALINE CRISTINA XAVIER VELOSO

GERÊNCIA DE EMPENHO
E PROGRAMAÇÃO

RAFAEL FRAGA DE SOUZA NETO

COORDENAÇÃO
PROGRAMAÇÃO
FINANCEIRAELYZANGELA FERREIRA DO
CARMO BECHARAASSISTENTE TÉCNICO
2 - EMEPNHO

GIBSON RAMOS DA SILVA

GERÊNCIA DE
LIQUIDAÇÃOSANDRA FONSECA BATISTA
DUCLACOORDENAÇÃO DE
LIQUIDAÇÃO

CARLOS LEANDRO GOMES

ASSISTENTE TÉCNICO
2RODRIGO FERNANDES
PINHEIROGERÊNCIA DE
PAGAMENTO

RENATA CRISTINA CALHEIROS

COORDENAÇÃO DE
PAGAMENTOCLAYTON HENRIQUE LIMA DA
SILVAASSISTENTE TECNICO
2 - TESOURARIA

DANIELLA RIOS DA SILVA

GERÊNCIA DE
CONTABILIDADE

JULIANA RODRIGUES CABRAL

COORDENADOR DE
CONTABILIDADE

RENATA BENTO DE LIMA

ASSISTENTE TECNICO
1 - CONTABILIDADEANTONIO ALEXANDRE DA
SILVAASSISTENTE TECNICO
2 - CONCILIAÇÃO
BANCÁRIADACIO BARROS CAMPELO DE
SOUZAASSISTENTE TÉCNICO
2 - PRESTAÇÃO DE
CONTAS

FAVIANA PATRICIA DA SILVA

GERÊNCIA DE
ORÇAMENTOEVA MARIA DA SILVEIRA
CÂMARA

ASSESSOR TÉCNICO

VIRGINIA MARINHO
ANDRADE RAMOSCOORDENAÇÃO DE
ORÇAMENTO

FLÁVIA CAETANO VENTURA

CHEFE DE NÚCLEO

ESDRAS ACIOLY LIMA DE
OLIVEIRA

CHEFE DE NÚCLEO

ROSEMARY DO NASCIMENTO
XAVIER

ORGANOGRAMA

SECRETARIA EXECUTIVA DA RECEITA

PAULO EUGENIO WANDERLEY BARBOSA

SUPERINTENDÊNCIA

CARLOS ALEXANDRE RODRIGUES BAHIA

COORDENAÇÃO DE INSTRUÇÃO E
JULGAMENTOENEIDA MONTENEGRO FAGUNDES DE MENEZES
CAMPO

ASSESSORIA TÉCNICA

MARCIA DA CUNHA CAVALCANTI OLIVEIRA

PAULO MARCELLO BIONE SOARES

JOSE OLIVALDO DE HOLANDA PEREIRA

JUAN MIGUEL ANDRADE OBINU GONZALEZ

GERÊNCIA DE FISCALIZAÇÃO E
TRIBUTOS MERCANTIS

SARA BETANIA SANTOS ARAUJO

COORDENAÇÃO DE
FISCALIZAÇÃO E
TRANSFERÊNCIA

SUELY ARRUDA DA SILVA

NÚCLEO DE
PLANEJAMENTO E
OPERAÇÕES FISCAISEDUARDO URBANO DOS
SANTOSNÚCLEO DE
TRANSFERÊNCIAS

NATAN ABEL DE LIMA

COORDENAÇÃO DE
TRIBUTOS MERCANTISLUCIANA MONTEIRO DE
MORAIS MEDEIROSNÚCLEO DE TRIBUTOS
MERCANTISKARLE SUYLAN DE ARAUJO
SIQUEIRANÚCLEO DE GESTÃO DO
SIMPLES NACIONALALEXANDRINE COSTA DE
ALBUQUERQUE LIMAGERÊNCIA DE TRIBUTOS IMOBILIÁRIOS,
ARRECAÇÃO E DÍVIDA ATIVA

EDUARDO TEIXEIRA DE ARAUJO LEITE

COORDENAÇÃO DE
TRIBUTOS IMOBILIÁRIOSMURILO BANDEIRA DE SOUZA
RIBEIRO

NÚCLEO DE IPTU

MONICA MARIA MUNIZ
MALTA

NÚCLEO DE ITBI

ANGERVAL SILVA DANTAS

COORDENAÇÃO DE
ARRECAÇÃO E DÍVIDA
ATIVA

ALEXSANDRO NUNES VIANA

NÚCLEO DE
ARRECAÇÃOPATRICIA TORRES ROSSITER
NEVESNÚCLEO DA DÍVIDA
ATIVA

MARCOS GOMES DE LIMA

GERÊNCIA DE ATENDIMENTO,
COBRANÇA E PRESCRIÇÃO

JOSE NESTOR DE MEDEIROS DANTAS

NÚCLEO DE
ATENDIMENTO AO
CONTRIBUINTEJORGE JAIRO COSTA
CAVALCANTICOORDENAÇÃO DE
COBRANÇA E PRESCRIÇÃONATERCIA GORETE SARAIVA
LINS

NÚCLEO DE COBRANÇA

ANA CAROLINA CAMPELO
DE ALBUQUERQUE

NÚCLEO DE PRESCRIÇÃO

VIVIANNE CAROLINA
MONTEIRO GRANGEIRO
DE ALBUQUERQUE