

# Prefeitura de Jaboatão dos Guararapes

## Secretaria Municipal de Saúde



## Cartilha de Rede de Atenção e Serviços de Saúde



PREFEITURA DO  
**JABOATÃO**  
DOS GUARARAPES

## Apresentação

A Secretaria Municipal da Saúde Jaboatão dos Guararapes elaborou uma cartilha informativa, tendo como objetivo levar ao conhecimento da comunidade os serviços disponíveis no município bem como as estratégias necessárias para acessá-los.



Av. Barreto de Menezes - Prazeres, Jaboatão dos Guararapes - PE, 54310-310

## O que é SUS ?

Na Constituição Federal de 88, foi criado o Sistema Único de Saúde (SUS) respeitando os princípios da Universalidade, Igualdade e Integralidade. O SUS é uma conquista da sociedade brasileira com atendimento universal. Além disso é o maior sistema público de saúde do mundo.

Art. 196. A saúde é direito de todos e dever do Estado, garantido mediante políticas sociais e econômicas que visem à redução do risco de doença e de outros agravos e ao acesso universal e igualitário às ações e serviços para sua promoção, proteção e



## PNAB Política Nacional de Atenção Básica

Segundo a Política Nacional de Atenção Básica (PNAB), regulamentada pela Portaria GM/MS nº 2.436, de 21 de setembro de 2017, a Atenção Básica deverá ser a principal porta de entrada e centro de comunicação da Rede Atenção à Saúde, coordenadora do cuidado e ordenadora das ações e serviços disponibilizados na rede, tendo na Saúde da Família sua estratégia prioritária para expansão e consolidação.

## O que é uma UBS ?

De acordo com a PNAB todos os estabelecimentos de saúde que prestem ações e serviços de Atenção Básica (AB), no âmbito do SUS serão denominados Unidade Básica de Saúde. Todos os munícipes de áreas cobertas pela AB deverão se cadastrar em suas respectivas UBS's para ter garantido seu acesso ao serviço.



## Que Tipo de Serviços são ofertados?

Os Usuários do municípios de Jabotão cadastrados podem ter acesso a ações de promoção, prevenção e tratamento relacionadas a saúde da mulher, da criança, saúde mental, planejamento familiar, prevenção do câncer, pré-natal e cuidado de doenças crônicas como diabetes e hipertensão, fazer curativos, fazer inalações, tomar vacinas, coletar exames laboratoriais, ter tratamento odontológico, receber medicação básica, ser encaminhado para atendimentos com especialistas.

## Documento Necessário

- ✓ CARTEIRA DE IDENTIDADE;
- ✓ CARTÃO DO SUS;
- ✓ COMPROVANTE DE RESIDÊNCIA.



## Localização



Localiza-se próxima da sua Residência, sendo a principal porta de entrada para atendimento e comunicação com toda Rede de Atenção a Saúde disponível no município.

## **Estratégia de Saúde da Família**

É uma estratégia da atenção básica, que visa reorganizar a AB no Brasil. Contando com uma equipe multidisciplinar permitindo assim, o conhecimento e acompanhamento dos usuários.



### **Equipe de profissional**

É composta por uma equipe multidisciplinar, no mínimo: Médico; Enfermeiro; Auxiliar ou técnico de enfermagem; Agente comunitário de saúde (ACS). Podendo também fazer parte da equipe multiprofissional o Cirurgião Dentista e o Auxiliar ou Técnico em Saúde Bucal.

Toda equipe deve conhecer a realidade das famílias pelas quais são responsáveis identificar os problemas de saúde mais comuns e situações de risco aos quais a população está exposta. A realidade das famílias pelas quais são responsáveis e identificar os problemas de saúde mais comuns e situações de risco aos quais a população está exposta.

### **Atribuições da ESF**

Os serviços devem ser oferecidos da maneira mais descentralizada e capilarizada possível, através de suas equipes de Saúde da Família. Ou seja, a ESF deve estar o mais próximo possível das pessoas e dos locais onde moram, oferecendo cuidados primários em saúde de forma acessível para a população.

A ESF precisa também ser resolutiva: resolver a maior parte dos problemas de saúde que chegam a ela, identificando os riscos, doenças e necessidades de saúde de sua população, respondendo de maneira efetiva. Deve, também, estimular a autonomia das pessoas, através de ações de promoção e educação em saúde, para que os indivíduos possam cuidar adequadamente da própria saúde. Quanto mais resolutivo é o atendimento realizado pela ESF, mais eficiente se torna o SUS.

## Agente Comunitário de Saúde (ACS)

O ACS é uma ponte entre a equipe e a comunidade. Preferencialmente este profissional tem que morar no território em que trabalha, para melhor conhecimento do cotidiano das famílias e comunidade onde atua.



## Tipo de Serviços que Realizam

- ✓ Realiza visitas domiciliares na área pela qual é responsável, produzindo dados, a partir dos quais pode-se identificar os principais problemas de saúde de sua comunidade, e promover ações educativas;
- ✓ A esses profissionais cabe, ainda, cadastrar todas as pessoas do território;
- ✓ Manter esses cadastros sempre atualizados;
- ✓ Orientar as famílias quanto à utilização dos serviços de saúde disponíveis.

## Quantitativo de Profissionais

O número de agentes comunitários da saúde (ACS) deve ser suficiente para cobrir 100% da população cadastrada, com um máximo de 750 pessoas por ACS e de 12 ACS por Equipe de Saúde da Família.

## Núcleo Ampliado de Saúde da Família (NASF)

Um Nasf deve ser constituído por uma equipe, na qual profissionais de diferentes áreas de conhecimento atuam em conjunto com os profissionais das equipes de Saúde da Família, compartilhando e apoiando as práticas em saúde nos territórios sob responsabilidade das equipes de Saúde da família. O Nasf não se constitui porta de entrada do sistema para os usuários, mas sim de apoio às equipes de SF.



### Tipo de Atendimento

São exemplos de ações de apoio desenvolvidas pelos profissionais dos NASF: discussão de casos, atendimento conjunto ou não, Interconsulta, construção conjunta de projetos terapêuticos, educação permanente, intervenções no território e na saúde de grupos populacionais e da coletividade, ações intersetoriais, ações de prevenção e promoção da saúde, discussão do processo de trabalho das equipes etc.



### Localização

Cada Regional do município tem sua vinculação com 1 NASF, exceto a regional 6 que conta com o apoio de 2 equipes do NAF.



## Serviço de Atendimento Domiciliar (SAD)

É uma forma de atenção à saúde, oferecida na moradia do paciente e caracterizado por um conjunto de ações de promoção à saúde, prevenção e tratamento de doenças e reabilitação, com garantia da continuidade do cuidado e integrada à Rede de Atenção à Saúde. Este tipo de cuidado é de acordo com a necessidade do paciente, e realizado por diferentes equipes. Quando o paciente precisa ser visitado com menos frequência, por exemplo, uma vez por mês, e já está mais estável, este cuidado pode ser realizado pela equipe de Saúde da Família/Atenção Básica de sua referência. Já os casos de maior complexidade são acompanhados pelas equipes multiprofissionais de atenção domiciliar (EMAD) e de apoio (EMAP), dos Serviços de Atenção Domiciliar (SAD) – Melhor em Casa.

### Como é feito?

É geralmente feito no hospital em que o usuário estiver internado ou ainda por solicitação da equipe de Saúde da Família/Atenção Básica ou Policlínica. Caso você precise deste serviço ou saiba de alguém que precise, faça contato com a Unidade mais próxima da sua casa ou com a Secretaria de Saúde.

### Documentos Necessários

- ✓ RG;
- ✓ Cartão do SUS;
- ✓ Comprovante de residência;





## Cuidar Bem

É um programa de transporte eletivo criado pela Secretaria de Saúde da Prefeitura Municipal de Jaboatão dos Guararapes, que tem o objetivo de fornecer transporte de qualidade para usuários do Sistema Único de Saúde – SUS, residentes do município, que fazem tratamento de saúde em clínicas e hospitais públicos ou conveniados com o SUS.



## Critérios

Pacientes que estão realizando tratamento de:

- ✓ Terapia Renal Substitutiva (hemodiálise);
- ✓ Quimioterapia/Radioterapia;
- ✓ Pacientes em Reabilitação com déficit de locomoção, total ou parcialmente dependentes;
- ✓ Crianças acometidas pela Síndrome Congênita do Zika Vírus;
- ✓ Usuários do SUS Jaboatão dos Guararapes classificados como totalmente dependente de acordo com o Índice de Katz.

## Documentos Necessários para Participar

- ✓ Foto 3×4;
- ✓ Documento oficial de identificação com foto;
- ✓ CPF;
- ✓ Cartão do SUS;
- ✓ Cartão Cidadão
- ✓ Comprovante de Residência;
- ✓ Comprovante de Renda;
- ✓ Laudo médico ou de um profissional de nível superior de saúde;
- ✓ Encaminhamento ou marcação do serviço de saúde a ser realizado ou que esteja em acompanhamento com as seguintes informações: nome do serviço, dias, horários e tipo de tratamento.





## Rede de Atenção Psicossocial (RAPS)

Tem como finalidade a ampliação e articulação de pontos de atenção á saúde para pessoas com sofrimento ou transtorno mental e com necessidades decorrentes do uso de crack, álcool e outra drogas, no âmbito do sistema único de saúde (SUS).

### Organização das RAPS



**CAPS TRANSTORNO:** Atende pessoas com transtorno mentais, decorrentes do uso de crack, álcool e outras drogas de todas as faixas etárias.



**Rua Emiliano Ribeiro,280,Piedade.**

**CAPS AD:** Atende adultos ou crianças e adolescentes, considerando as normativas do estatuto da criança e do adolescente, com necessidades decorrentes do uso de crack, álcool e outras drogas.



**Rua Dr. Manoel, benício Fontinelle,110, Piedade.**

**CAPS 1:** Atende crianças e adolescente com transtorno mentais graves e persistentes e os que fazem uso de crack, álcool e outras drogas.



**Rua Manoel Carneiro Leão, 175, Dois Carneiro Baixo.**

### **Serviços Residenciais terapeutico (RT):**

São pontos de atenção na RAPS nas estratégias de desinstitucionalização, que são moradias inseridas na comunidade, destinadas a acolher pessoas egressas de internação de longa permanência (Dois anos ou mais ininterruptos), egressas de hospitais psiquiátricos e hospitais de custódia, entre outras.



## Centro de Especialidades Odontológicas (CEO)

Os CEO visam suprir a necessidade da população em reabilitação oral. Realizam diagnóstico bucal, com ênfase no diagnóstico e detecção do câncer bucal, periodontia especializada, cirurgia oral menor dos tecidos moles e duros, endodontia, e atendimento aos portadores de necessidades especiais.



### Localização

O município de Jaboatão dos Guararapes conta com serviços de 04 Centro de Atendimento Odontológico localizados nas Policlínicas:



Policlínica José Carneiro Lins



Policlínica Mariinha Melo



Policlínica Manoel Calheiros



Policlínica Cônego Pedro Souza Leão



# Policlínica da Criança e do Adolescente

Policlínica da Criança e do Adolescente, antigo Centro de Referência da Saúde da Criança e do Adolescente (Cresca), tem como perfil o atendimento clínico voltado à habilitação e reabilitação de jovens entre 0 à 17 anos e 11 meses com o objetivo de promover a motivação, independência e autonomia, através de exercícios e práticas com foco nas habilidades e nos objetivos de funcionalidade da família e do atendido.



## Tipo de Atendimento

O serviço está capacitado para atender múltiplas doenças neuropsicomotoras, especialmente as crianças afetadas pela Síndrome Congênita do Zika vírus (microcefalia).

## Localização



R. Arão Lins de Andrade, 364 - Piedade, Jaboatão dos Guararapes - PE, 54310-335

## Horário de Atendimento



Segunda à sexta – feira das 07h às 17h



# Serviços de Atenção Especializada em HIV-AIDS (SAE)

O SAE é uma unidade assistencial de caráter ambulatorial, que propicia o vínculo do paciente portador do vírus HIV/Aids e outras IST's (Infecções Sexualmente Transmissíveis)



## Tipo de Atendimento

Serviço de uma equipe multidisciplinar de profissionais que realizam o atendimento, dentre os quais médicos infectologistas, assistente social, enfermeira, técnica de enfermagem e de laboratório; que orientam e aconselham os usuários sobre prevenção e tratamento das Infecções Sexualmente Transmissíveis (IST's).

## Localização



Rua Joaquim Tenório, s/n Cavaleiro (Jaboatão dos Guararapes) 54250310.  
Policlínica Cônego Pedro de Souza Leão.

## Horário de Atendimento



Segunda à sexta – feira das 07h às 15h



# Centro de Reabilitação e Fisioterapia



Visam à melhoria da qualidade de vida dos usuários, a reintegração à vida social e a atividade laboral, propiciando recuperação da condição física, fonoaudiologia e psicossocial no limite de sua capacidade.

## Serviços

- CENTRO DE REABILITAÇÃO E FISIOTERAPIA ANTÔNIO CALDAS DE SÁ BARRETO – REGIONAL I – Rua Alto da Boa Esperança, s/n, Vila Rica.
- Com atendimento de Fisioterapia, Fonoterapia, Audiometria e Imitanciometria.
- CENTRO DE REABILITAÇÃO E FISIOTERAPIA FRANCISCO LOUREIRO – REGIONAL II – Av Agamenon Magalhães, s/n, Cavaleiro. Com atendimento de Psicologia.
- CENTRO DE REABILITAÇÃO E FISIOTERAPIA – REGIONAL V – Rua dr. Luiz regueira, s/n, Prazeres. Com atendimento de Psicologia.



## Documento Necessário

A marcação será realizada nos próprios centros com encaminhamento do médico. RG e Cartão do SUS.

## Horário de Funcionamento



Segunda à sexta – feira das 07h às 17h



## Centro de Referência da Mulher

Presta assistência de média complexidade às mulheres município.



### Serviços que São ofertados



- Tratamento de Lesões;
- Colposcopia;
- Ultrassonografia;
- Atendimento ginecológico;
- Mastologia
- Climatério
- Planejamento Reprodutivo;
- Pré-natal de alto risco;
- Laqueadura;
- Vasectomia;
- Inserção e Retirada do DIU.

### Documentos Necessários

A marcação será realizada na Unidade de Saúde mais próxima com encaminhamento do médico. RG e Cartão do SUS

### Localização



Rua Domingos Sávio, 119, Piedade.

### Horário de Funcionamento



07:00 às 17:00h



## Centro de Testagem e Aconselhamento em IST/AIDS - CTA

Atende a população realizando testes de HIV, sífilis e hepatite B, além de ser uma referência no atendimento às doenças sexualmente transmissíveis (DST).



### Como funciona o Atendimento



Demanda espontânea portando RG e cartão do SUS.

### Localização



Rua Aarão Lins de Andrade, nº528, Prazeres.

### Horário de Funcionamento



07:00 às 16:00h



## Centro de Tratamento e Abordagem ao Fumante

Conta com equipe multidisciplinar composta por: médico, assistente social, psicólogo, auxiliares de enfermagem e auxiliar administrativo. O serviço atende por demanda espontânea, sendo realizadas atividades terapêuticas individuais e coletivas e, ainda, dispensação de medicação de combate ao fumo.



### Documento Necessário



Demanda espontânea portando RG e cartão do SUS.

### Localização



Av. Barreto de Menezes, nº 585, Prazeres.

### Horário de Funcionamento



07:00 às 17:00h





## Controle de Animais suspeito (Diagnóstico) com Esporotricose ou Leishmaniose

A Vigilância Ambiental em Saúde constitui-se no conjunto de ações e serviços que proporcionam o conhecimento e a detecção de fatores de risco do meio ambiente que interferem na saúde humana. O sistema integra informações e ações de diferentes setores com o objetivo de prevenir e controlar os fatores de risco de doenças e de outros agravos à saúde, decorrentes do ambiente e das atividades produtivas.

### Etapas de Serviço

Para Solicitação do serviço, o usuário deverá entrar em contato com a ouvidoria da secretaria de saúde e registrar a solicitação. Fornecer as informações corretas para que as equipes façam a vistoria correta.



### Documento Necessário

- RG;
- CPF;
- COMPROVANTE DE RESIDÊNCIA.

### Tempo Médio de Atendimento

Até 07 Dias



### Horário de Funcionamento



8h às 11h30min



## Academia da Saúde

É uma estratégia de promoção e produção do cuidado com a saúde, a partir da implantação de espaços públicos. Contam com infraestrutura apropriada, equipamentos e profissionais qualificados.

As academias da saúde são compostas por profissionais de educação física cujo objetivo é promover práticas corporais e atividade física, promoção da alimentação saudável, educação em saúde, entre outros, além de contribuir para a produção do cuidado e de modos de vida saudáveis e sustentáveis da população.

### Quer Participar desse Serviço?



Para solicitação de serviços o usuário deverá entrar em contato com o Núcleo de Serviço ao Cidadão:

Site: <https://servicos.jaboatao.pe.gov.br/>

Por telefone ou presencialmente nas Regionais de Serviços.

Atendimento de segunda a sexta feira de 8h às 14h.

### Localização

Regional 2

- ✓ UBS Maria de Souza Ramos (Rua Geraldo Vieira, nº 129 –Zumbi do Pacheco)

Regional 6

- ✓ UBS Praia do Sol (Rua A S/N –Barra de Jangada)

A Unidade de Pronto Atendimento (UPA 24h) faz parte de rede de Atenção às Urgências. Tendo como objetivo concentrar o atendimento de saúde de complexidade intermediária, compondo uma rede organizada em conjunto com a atenção básica, atenção hospitalar, atenção domiciliar e o serviço de atendimento Móvel de Urgência (SAMU). Desta forma, a população terá uma melhoria no acesso, um aumento da capacidade de atendimento do Sistema Único de Saúde (SUS).

## Serviços Oferecidos

A UPA 24h oferece estrutura simplificada, com raio-x, eletrocardiografia, pediatria, laboratório de exames e leitos de observação. Se necessário o paciente poderá ser encaminhado para um hospital da rede de saúde, para realização de alta complexidade.

## Quando procurar uma UPA 24h

- Febre alta;
- Fraturas e cortes com pouco sangramento
- Infarto e derrame
- Queda com torção e, dor intensa ou suspeita de fratura;
- Cólicas renais;
- Falta de ar intensa;
- Crise Convulsiva;
- Dores fortes no peito;
- Vômitos constantes.

## Como é o Atendimento

O atendimento é feito por ordem de chegada e gravidade do paciente.



# Serviço de Atendimento Móvel de Urgência (SAMU)

Tem como objetivo chegar precocemente à vítima após ter ocorrido alguma situação de urgência ou emergência que possa levar a sofrimento, a sequelas ou mesmo à morte. São urgências situações de natureza clínica, cirúrgica, traumática, obstétrica, pediátrica, psiquiátrica, entre outras.

## Como Funciona?



O SAMU 192 realiza os atendimentos em qualquer lugar e conta com equipes que reúne médicos, enfermeiros, auxiliares de enfermagem e condutores socorristas. O Atendimento começa a partir do chamado telefônico, a ligação é gratuita, os técnicos irão identificar a emergência e coletam as primeiras informações sobre as vítimas, em seguida, passar para o médico regulador, e aciona as ambulâncias se necessário.

## Quando chamar o SAMU?

- Na ocorrência de problemas cardio-respiratório;
- Intoxicação exógena e envenenamento;
- Queimadura graves;
- Na ocorrência de maus tratos;
- Trabalhos de parto em que haja risco de morte da mãe ou do feto;
- Crises hipertensivas e dores no peito de aparecimento súbito;
- Quando houver acidentes/traumas com vítimas;
- Afogamentos;
- Choque elétrico;
- Acidentes com produtos perigosos;
- Suspeita de infarto ou AVC;
- Agressão por arma de fogo ou arma branca;
- Soterramento, Desabamento;
- Crises convulsivas;
- Transferência inter-hospitalar de doentes graves.



# Hospital

É parte integrante de uma organização médica e social, cuja função básica consiste em proporcionar à população assistência médica integral, curativa e preventiva, sob quaisquer regimes de atendimento, inclusive o domiciliar, constituindo-se também em centro de educação, capacitação de recursos humanos e de pesquisas em saúde, bem como de encaminhamento de pacientes, cabendo-lhe supervisionar e orientar os estabelecimentos de saúde a ele vinculados tecnicamente.

## Localização

### ❖ Hospital Memorial Guararapes



Rua Dr. Luiz Regueira, 774 – Prazeres.



24 horas



3461-5300

### ❖ Instituto Ricardo Selva



Av. Gov. Agamenon Magalhães, nº 205, Cavaleiro.



24 horas



3455-1007



### ❖ Hospital Memorial Jaboatão



Av. General Manoel Rabelo, 126, Jaboatão Centro.



24 horas



3482-9898



## Laboratório Municipal

Possui a missão de usar de excelência técnica nas análises laboratoriais, a fim de atender de forma adequada e completa as necessidades da população atendidas nas unidades da Rede Municipal de Saúde, para que o diagnóstico clínico seja rápido e preciso aos municípios.

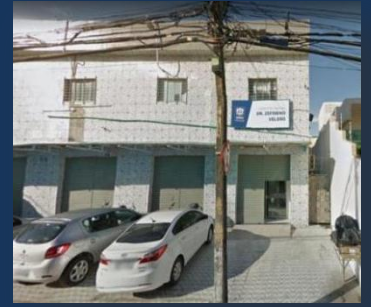

### Tipos de Exames

Sendo neste serviço de saúde executados as seguintes categorias de exames:

- Bioquímicos;
- Hematológicos;
- Imunológicos e hormônios;
- Parasitológicos;
- Urinálise;
- Virologia;

### Localidade



Avenida Zequinha Barreto, 412 - Massangana, Jaboatão dos Guararapes – PE.

### Horário de Funcionamento



08:00 as 17:00 hrs



## Central de Abastecimento Farmacêutico (CAF)

A Central de Abastecimento Farmacêutico (CAF) é a unidade de assistência farmacêutica que serve para o armazenamento de medicamentos e correlatos, onde são realizadas atividades quanto à sua correta recepção, estocagem e distribuição.

### O Que faz ?

Atua como suporte às ações da farmácia, contribuindo para a qualidade da assistência ao paciente e credibilidade dos serviços farmacêuticos de todos os produtos necessários, entendendo a aquisição de medicamento como uma das principais atividades da assistência farmacêutica.

### Localidade



Muribeca, Jaboatão dos Guararapes, PE, 54335-160.

### Horário de Funcionamento



08:00 às 17:00 hrs



## Central de Regulação

Organiza o conjunto de ações da Regulação do Acesso à Assistência, de maneira articulada e integrada, buscando adequar a oferta de serviços de saúde da rede de saúde municipal à demanda que mais se aproxima às necessidades reais em saúde da população jaboatonense.

## Tipos de Atividade

Algumas das atividades desenvolvidas: gerenciamento de vagas para internação, consultas e exames, leitos disponíveis e a agenda de consultas especializadas.

## Localidade



R. Prof. Severiano Tolentino, 224 - Piedade, Jaboatão dos Guararapes - PE, 54310-27.

## Horário de Funcionamento

## Contato



08:00 até 17:00 hrs



3476-3900



DE OLHO  
NA CONSULTA

## De olho na consulta

É um aplicativo criado pela secretaria de saúde, para facilitar o usuário a visualizar o acompanhamento da sua consulta especializada ou exame.

Pode ser acessado pelo site [www.deolhonaconsulta.jaboatao.pe.gov.br](http://www.deolhonaconsulta.jaboatao.pe.gov.br)

Ou ser baixado pelo Google Play: [DE OLHO NA CONSULTA](#)

o paciente recebe o aviso da Central de Regulação sobre local, data e horário do atendimento. A marcação da consulta ou exame especializado é feita na mesma Unidade de Saúde da Família, após o clínico passar a requisição.



# Central de informações Estratégicas de Vigilância em Saúde (CIEVS-PE)

É uma unidade componente da Rede Nacional de Monitoramento e Respostas às Emergências em Saúde Pública, que tem por objetivos a articulação de informações entre os diversos setores da saúde pública para uma maior agilidade na redução de riscos em emergências em saúde pública como desastres, epidemia ou ainda no monitoramento contínuo das Doenças de Notificação Compulsória Imediata fica vinculada á Superintendência de Vigilância em Saúde.

## Competência

- Notificar as doenças de notificação compulsória (DNC), surtos e agravos inusitados, conforme legislação vigente em cada esfera de governo;
- Monitorar as emergências em saúde pública de relevância municipal, estadual e nacional, sendo um elemento facilitador na formulação de respostas rápidas e integradas entre o nível central e municipal e entre as diferentes esferas de gestão do Sistema Único de Saúde;

## Localização



Rua Adalberto Coimbra, 250, Jardim Jordão. Jaboatão dos Guararapes.

## Contato



99975 -1640

## Centro de Vigilância Ambiental (CVA)

Jaboatão é o primeiro município do estado a contar com um CVA equipado com área isolada para análise de zoonoses. O equipamento, responsável por atuar na observação, prevenção e controle de zoonoses tem como objetivo prevenir as doenças naturalmente transmissíveis entre os animais e o homem, como mormo e leishmaniose.



## Localização



Av Eixo de Integração, - Muribeca - Jaboatão dos Guararapes, PE - CEP: 54360-000

## Horário de Funcionamento



08:00 ate as 17:00 hrs

## Contato



(81) 3379-5694



## Vigilância Sanitária

É responsável por desenvolver um conjunto de ações capaz de eliminar, diminuir ou prevenir riscos à saúde e de intervir nos problemas sanitários decorrentes do meio ambiente, da produção e circulação de bens e de prestação de serviços de interesse da saúde.

### O que faz ?



Ações tais como, a fiscalização de estabelecimentos comerciais que exercem atividades de interesse à saúde; como o comércio de alimentos, consultórios médicos, salões de beleza, farmácias, etc. Realizam inspeções e ações educativas, como cursos e capacitações para o comércio ambulante, dentre outras.

### Localização



Rua Adalberto Coimbra, 250, Jardim Jordão, 54315-110

### Contato



(81) 3378-0502

### Horário de Funcionamento



08:00 até 17:00 hrs



## Centro de Referência em Saúde do Trabalhador (CEREST)

É um local de atendimento especializado em Saúde do Trabalhador. Além de atender diretamente o trabalhador, serve como uma fonte geradora de conhecimento, ou seja, tem condição de indicar se as doenças ou os sintomas das pessoas atendidas estão relacionados com as atividades que elas exercem, na região onde se encontram.



### O que faz ?

Presta assistência especializada aos trabalhadores acometidos por doenças e/ou agravos relacionados ao trabalho; realiza promoção, proteção, recuperação da saúde dos trabalhadores; investiga as condições do ambiente de trabalho utilizando dados epidemiológicos em conjunto com a Vigilância Sanitária.

### Que Documento Levar ?

- Carteira de identidade;
- Carteira profissional;
- Exames;
- Laudos;
- Atestados médicos relacionados com a doença ou acidente de trabalho.

### Localização



Regional 6, Rua Professor Severiano Tolentino, 224, Piedade.

### Horário de Funcionamento



08:00 até 17:00 hrs

### Contato



3342-2208



## Conselho Municipal de Saúde

Órgão colegiado permanente, deliberativo e paritário, com finalidade de atuar na formulação, controle e fiscalização do Sistema Único de Saúde (SUS) em cada esfera de governo. Faz parte da estrutura da secretaria de saúde.



### O Que faz ?

O conselho municipal de saúde atua na formulação de estratégias e no controle da execução da política de saúde, inclusive nos aspectos econômicos e financeiros. O conselho analisa e aprova o plano de saúde. Analisa e aprova o relatório de gestão. Informa a sociedade sobre a sua atuação, além de atuar na fiscalização dos serviços de saúde. São constituídos por formação paritária, sendo 50% de usuários, 25% de trabalhadores de saúde e 25% de representantes do governo e prestadores de serviço à saúde.

### Localização



Rua Rosangela Carneiro da Cunha Wanderlly 149, Piedade, 544201.

### Horário de Funcionamento



08:00 às 17:00 hrs



(81) 3376-5500



## Ouvidoria

É canal democrático de comunicação e articulação com a Gestão Municipal no sentido de melhorar a qualidade dos serviços de saúde prestados.

### Tipo de Atendimento



O (a) cidadão (ã) pode procurar o atendimento da ouvidoria sempre que precisar de alguma informação sobre saúde o fazer uma sugestão, denúncia, reclamação ou elogio a respeito de algum serviço, programa ou atividade desenvolvida pela secretaria de saúde ou, ainda, fazer uma solicitação.

### Localização



AV. Barreto de Menezes, s/n, Prazeres, Jaboatão dos Guararapes – PE, 54.330-900

### Contato



(81) 9. 9975-4361

### Horário de Funcionamento



08:00 às 17:00 hrs

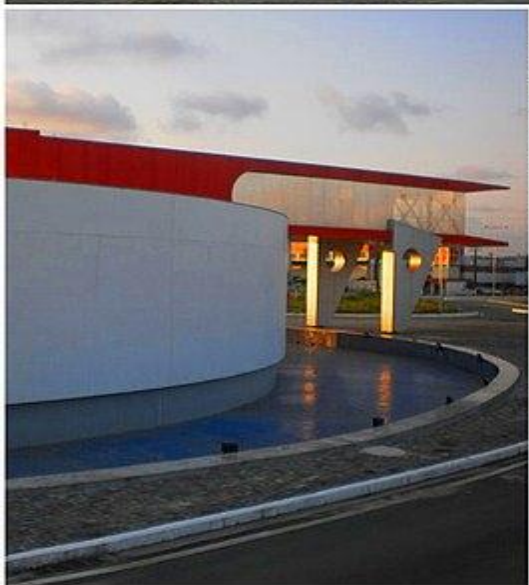
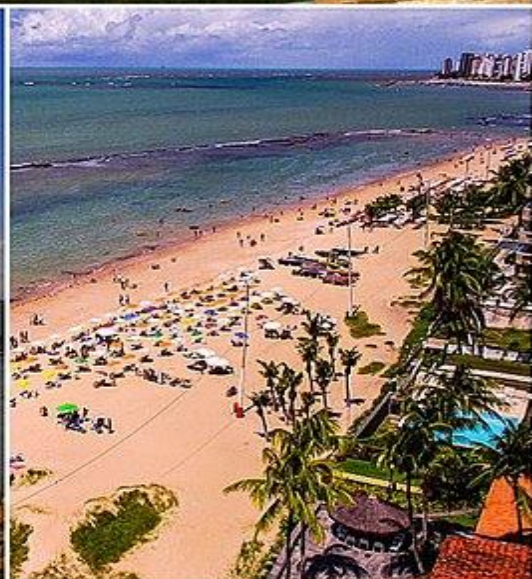
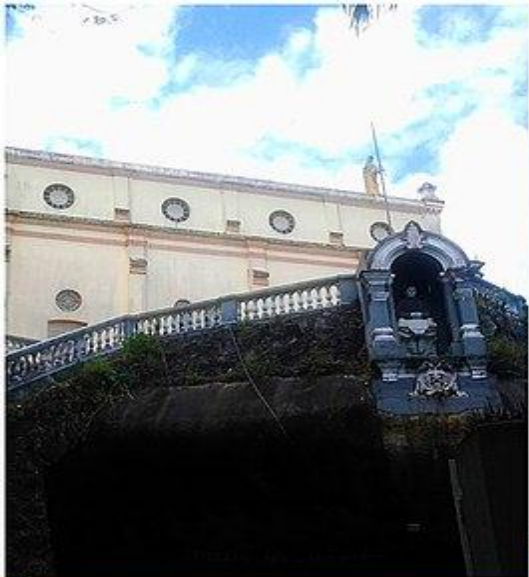

*Dados Demográfico do Município de Jabotão dos Guararapes*

## Dados Gerais do Município

População Geral do município :

**711.330 habitantes**

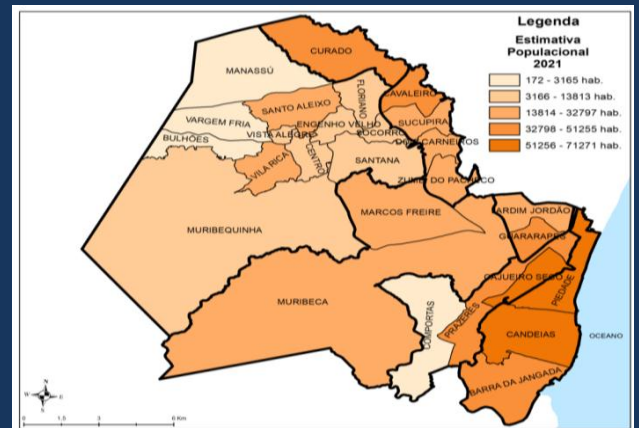

População por Sexo:

Homens: **47,29%** equivalente a **336.398** pessoas.

Mulheres: **53%** equivalente **374.932** pessoas.

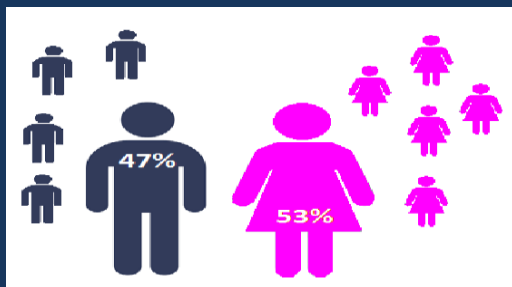



# Serviços de Saúde por Regional - Regional 1



BULHÕES

CENTRO

ENGENHO VELHO

FLORIANO

MANASSU

MURIBEQUINHA

SANTANA

SANTO ALEIXO

SOCORRO

VARGEM FRIA

VILA RICA

VISTA ALEGRE

População Total: **127.914 habitantes**

Cobertura da Saúde da Família: **77.644 (60,70%)**

Atenção Primária a Saúde: **65,39%**

## Equipamentos de Saúde :

15 - Unidades de Saúde da família;

01 - Núcleo de Apoio á Saúde da Família;

01 - Centro de Reabilitação;

24 - Estratégia Saúde da Família;

01 - Unidade Básica da Saúde;

01 - Policlínica;

04 - Clínicas Conveniadas;

01- Centro de vigilância Ambiental;

01 - Centro Especializado Odontológico;

01 - Serviço Residencial Terapêutico;

16 - Equipe de Saúde Bucal;

01 - Unidade de Pronto Atendimento;

01 - Hospital Conveniado.

# Serviços de Saúde por Regional - Regional 2



População Total: **124.058 habitantes**

Cobertura da Saúde da Família: **68.332 (55,08%)**

Atenção Primária a Saúde: **69,59%**

## Equipamentos de Saúde :

- 15 Unidade de Saúde da Família
- 20 Equipe de saúde da família
- 3 Agentes Comunitários da Saúde
- 16 Equipe de Saúde Bucal
- 03 Unidade Básica de Saúde
- 01 Núcleo de Apoio á Saúde da Familia
- 01 Policlínica
- 01 Centro Especializado Odontológico
- 01 Casps Infantil
- 01 Centro de Reabilitação
- 01 Centro de Parto Normal
- 01 Serviço de Assitência Especializada
- 01 Hospital Conveniado

## Serviços de Saúde por Regional - Regional 3



População Total: **51.256 habitantes**

Cobertura da Saúde da Família: **33.832 (66,01%)**

Atenção Primária a Saúde: **66,01%**

### Equipamentos de Saúde :

- 08 Unidade de Saúde da família
- 7 Equipe de Saúde da Família
- 01 Policlínica
- 01 Unidade de Pronto Atendimento
- 10 Equipe de saúde da Família
- 01 Núcleo de Apoio á Saúde da Familia
- 01 Centro Especializado Odontológico

## Serviços de Saúde por Regional - Regional 4

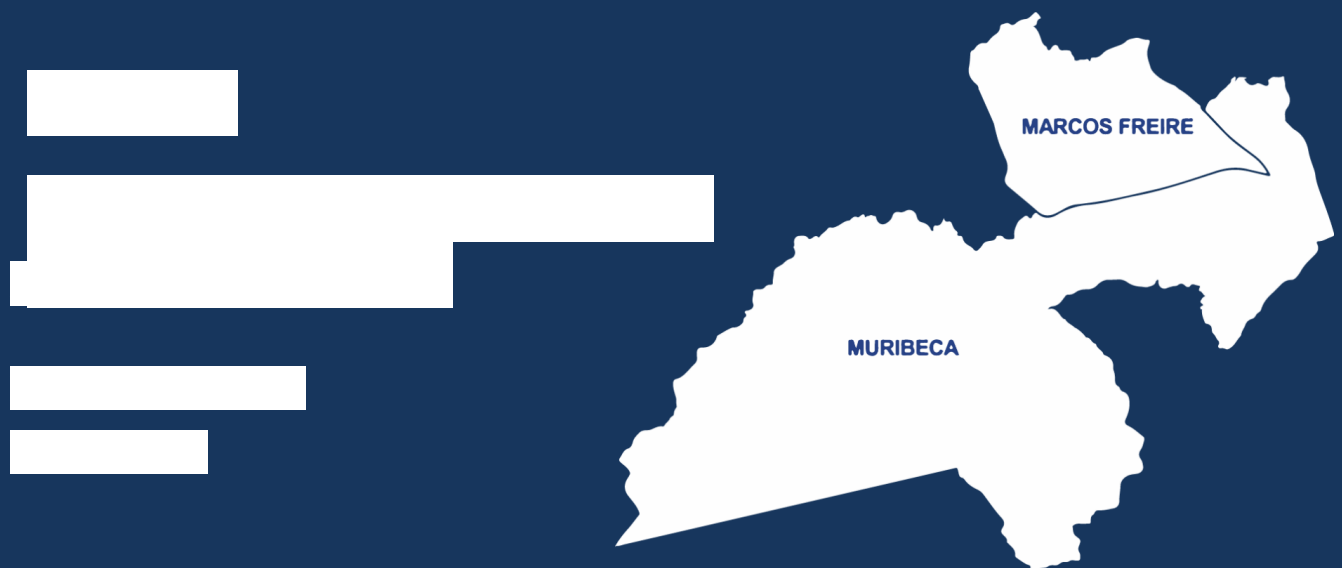

População Total: **52.451 habitantes**

Cobertura da Saúde da Família: **23.562 (44,92%)**

Atenção Primária a Saúde: **62,08%**

### Equipamentos de Saúde :

- 07 Unidade da Saúde da Família
- 01 Agente Comunitário de Saúde
- 02 Unidade Basica da Saúde
- 01 Farmácia Central
- 11 Equipe da Saúde da Família
- 06 Equipe de Saúde Bucal
- 01 Núcleo de Apoio á Saúde da Familia

## Serviços de Saúde por Regional - Regional 5



População Total: **100.415 habitantes**

Cobertura da Saúde da Família: **58.791 (58,55%)**

Atenção Primária a Saúde: **64,52%**

### Equipamentos de Saúde :

- 16 Unidade de Saúde da Família
- 16 Equipe de Saúde Bucal
- 01 Unidade de Pronto Atendimento
- 01 Unidade Básica da Saúde
- 01 Mama Center
- 01 Centro de Abordagem ao Fumante
- 01 Laboratório municipal
- 19 Equipe de Saúde da Família
- 01 Policlínica
- 01 Núcleo de Apoio á Saúde da Familia
- 02 Centro de Reabilitação
- 04 Clínicas Conveniadas
- 01 Centro de Testagem e Aconselhamento
- 02 Hospitais (municipal e conveniado)

## Serviços de Saúde por Regional - Regional 6



População Total: **182.411 habitantes**

Cobertura da Saúde da Família: **69.852 (38,29%)**

Atenção Primária a Saúde: **48,16%**

### Equipamentos de Saúde :

- |   |                                 |
|---|---------------------------------|
| - 16 Unidade de Saúde da Família        | - 18 Equipe de Saúde da Família |
| - 15 Equipe de Saúde Bucal              | - 03 Unidade Básica da Saúde    |
| - 02 Núcleo de Apoio á Saúde da Família | - 01 Policlínica                |
| - 01 caps ad                            | - 01 Regulação                  |
| - 01 Cerest                             | - 01 Samu                       |
| - 01 Unidade de Pronto Atendimento      | - 08 Clínicas Conveniadas       |

# Serviços de Saúde por Regional - Regional 7



População Total: **72.825 habitantes**

Cobertura da Saúde da Família: **41.472 (56,95%)**

Atenção Primária a Saúde: **56,95%**

## Equipamentos de Saúde :

- 08 Unidade de Saúde da Família
- 3 Agentes de Saúde Comunitário
- 01 Núcleo de Apoio á Saúde da Familia
- 01 Caps
- 10 Equipe de Saúde da Família
- 9 Equipe de Saúde Bucal
- 01 policlínica,

ESTABELECIMENTO DESAÚDE	ENDEREÇO	BAIRRO
MARIA DULCE SIMOES (QUITANDINHA)	RUA NOVA ESPERANÇA S/N	FLORIANO
VILA PIEDADE I	AV MANOEL BEZERRA NEVES, 960	SOCORRO
VILA PIEDADE II		
ENGENHO VELHO I	ESTRADA DA LINHA FÉRREA, 683	ENGENHOVELHO
ENGENHO VELHO II		
VICENTE ALBERTO CARICIO MALVINAS I	RUA CARUARU, S/N	VISTA ALEGRE
VICENTE ALBERTO CARICIO MALVINAS II		
QUADROS I	RUA BOA ESPERANÇA, Nº 800	PADRE ROMA
QUADROS II	RUA AGRIPINO DE FREITAS, 580	JABOATÃO
LOTE 56	RUA AGAMENON MAGALHÃES, 161	MURIBEQUINHA
SANTO ALEIXO I	RUA SANTA MARTA DE FREITAS, 32	SANTO ALEIXO
SANTO ALEIXO II		
SANTO ALEIXO III		
FREI DAMIAO I	RUA CAMARATINGA, S/N	SANTO ALEIXO
FREI DAMIAO II		
ENGENHO MACUJÉ	RUA GRANJA SÃO FRANCISCO S/N	ENGENHOMACUJÉ
SOCORRO	AV. GENERAL MANOEL RABELO, 1998	SOCORRO
LOTEAMENTO COLÔNIA	RUA GAROUPA Nº 57	VILA RICA
LOTE 92 I	RUA DOM CARLOS COELHO, S/N	VILA RICA
LOTE 92 II		
MARIA DA LUZ	RUA ESTRADA DA PIEDADE, S/N	SANTANA
VILA RICA/ SANTO ANTÔNIO/ BELO HORIZONTE	RUA VILA RICA, Nº29, AO LADO MERCADO VAREJÃO	VILA RICA
EACS 201 (vinculado Policlínica Mariinha Melo)	RUA ALTO BOA ESPERANÇA, S/N	VILA RICA
EACS 202 (vinculado da Policlínica Mariinha Melo)		
EACS 204 (UBS 19/31)		
NASF 1	AV. DOM CARLOS COELHO, S/N - LOTE 92	VILA RICA
UBS AMELIA LUCENA TEIXEIRA	RUA CARUARU, S/N	VISTA ALEGRE
CEO VILA RICA	TRAVESSA CANÃA, Nº111 - COHAB 01	VILA RICA
POLICLINICA MARIINHA MELO	RUA BOA ESPERANÇA , S/N	VILA RICA
CENTRO DE REABILITAÇÃO E FISIO ANTÔNIO C. DE SÁ BARRETO	RUA BOA ESPERANÇA , S/N	VILA RICA
CENTRO DE VIGILÂNCIA AMBIENTAL	RUA ALTO DA BOA ESPERANÇA S/N	ENGENHO VELHO
UPA - ENGENHO VELHO - CARLOS WILSON	AV. EIXO DE INTEGRAÇÃO JABOATÃO/PE 25 S/N	ENGENHO VELHO
HOSPITAL MEMORIAL JABOATÃO	RUA GENERAL MANOEL RABELO, S/N	ENGENHO VELHO
HOSPITAL MEMORIAL JABOATÃO	AV GENERAL MANOEL RABELO, 126	VISTA ALEGRE
UNIDADE FUNASE (Fundação de Atendimento Socioeducativa) JABOATÃO DOS GUARARAPE	RUA PITININDA S/N	CENTRO
CLÍNICA RADIOLOGICA N S DO CARMO	RUA CONS JOSÉ FELIPE, 127 , CASA A	CENTRO
CLÍNICA RADIOLÓGICA DE JABOATÃO	RUA DUQUE DE CAXIAS, 180 loja 11	ENGENHO VELHO
JABOATÃO IMAGEM - ULTRASSONOGRRAFIA DE JABOATÃO	AV. GENERAL MANOEL RABELO, Nº 204	ENGENHO VELHO
IMOP - PRESTAÇÃO DE SERVIÇOS MÉDICOS LTDA	AV. GENERAL MANOEL RABELO, Nº 373	ENGENHO VELHO



Endereço e serviços ofertados pelas Unidades Básicas de Saúde da Regional II, Jaboatão dos Guararapes, 2023.

ESTABELECIMENTO DE SAÚDE	ENDEREÇO	BAIRRO
DOIS CARNEIROS BAIXO I	AV. MANOEL CARNEIRO LEÃO, S/N	DOIS CARNEIROS
DOIS CARNEIROS BAIXO II		
DOIS CARNEIROS BAIXO III		
ALTO DO CRISTO	RUA DO SOSSEGO, 39	CAVALEIRO
JOSE COELHO PEREIRA	RUA DA BANDEIRA, S/Nº ALTO DA COLINA	CAVALEIRO
ALTO DA COLINA	RUA CENTRAL DA COLINA, Nº 40	CAVALEIRO
EDUARDO MENEZES	RUA MARIA AUGUSTA DUTRA, S/N	SUCUPIRA
PACHECO		
JARDIM MONTE VERDE	RUA CHAPADA DO ARARIPE, S/N	JARDIM MONTE VERDE
N. S. DO PERPETUO SOCORRO	RUA PLICINEIA, S/N	ZUMBI DO PACHECO
ALTO DOIS CARNEIROS I	AV BELEM DE JUDÁ, 620	SUCUPIRA
ALTO DOIS CARNEIROS II		
RETIRO	RUA LOURENÇO DE SÁ, S/N	SUCUPIRA
NOSSA SENHORA DOS PRAZERES	RUA NOSSA SENHORA DOS PRAZERES, 310	SUCUPIRA
ALTO DO RESERVATÓRIO	RUA DR. SUASSUNA, nº 416	CAVALEIRO
ALTO SEBASTIÃO	AV. BIBIANA COSTA, Nº 57	CAVALEIRO
SITIO DAS QUEIMADAS	FUNCIONANDO NA UBS SUCUPIRA PROVISORIAMENTE	
MARIA DE SOUZA RAMOS I	RUA MANOEL BOTELHO DE OLIVEIRA, S/N	ZUMBI DO PACHECO
MARIA DE SOUZA RAMOS II		
JOSÉ CARLOS RIBEIRO	RUA SIQUEIRA CAMPOS, Nº 455	CAVALEIRO
EACS 301 (vinculado UBS Mario Santiago)	AV. CONDE PEREIRA CARNEIRO, Nº 32 A	SUCUPIRA
EACS 303 (vinculado UBS Mario Santiago)	AV. CONDE PEREIRA CARNEIRO, Nº 32 A	SUCUPIRA
NASF 2	RUA NOSSA SENHORA DOS PRAZERES, 310	SUCUPIRA
UBS SUCUPIRA	RUA MARECHAL CANDIDO RONDON, Nº 109	SUCUPIRA
UBS UR - 06 MARIA DE SOUZA RAMOS	RUA JOSE GERALDO DE ABREU, Nº 125, UR6	ZUMBI DO PACHECO
UBS NOSSA SENHORA DA CONCEICÃO	AV. BELÉM DE JUDÁ, Nº 620.	ALTO DOIS CARNEIROS
UBS MARIO SANTIAGO DA SILVA	AV CONDE PEREIRA CARNEIRO, 32 B	SUCUPIRA
CENTRO DE ATENÇÃO PSICOSOCIAL INFANTO JUVENIL PADRE ROMA (CAPS - I)	RUA MANOEL CARNEIRO LEÃO, Nº 175 - DOIS CARNEIROS BAIXO	DOIS CARNEIROS
SERVICO DE ATENCAO ESPECIALIZADA (SAE)	RUA JOAQUIM TENORIO, S/N	CAVALEIRO
CEO CAVALEIRO (instalado dentro da Pol. Cônego)		
POLICLINICA CONEGO PEDRO DE SOUZA LEÃO		
CENTRO DE FISIO E REABILITAÇÃO FRANCISCO LOUREIRO	AV AGAMENON MAGALHAES, S/N	CAVALEIRO
INSTITUTO RICARDO SELVA	AV AGAMENON MAGALHÃES, 205	CAVALEIRO

Endereço e serviços ofertados pelas Unidades Básicas de Saúde da Regional III,  
Jaboatão dos Guararapes, 2023.

SERVIÇOS DE SAÚDE	ENDEREÇO	BAIRRO
CURADO I - I	RUA QUINZE, S/N	CURADO I
CURADO I - II		
CURADO II - I	RUA ARGEMIRO ALVES Nº 5 TERREO	CURADO II
CURADO II - II	RUA FRANCISCO SERPA S/N	CURADO II
CURADO III - I	RUA ANTONIO JACOME BEZERRA, S/N	CURADO III
CURADO III - II		
CURADO V	RUA MOSTARDA, 1058,	CURADO V
CRISTO REDENTOR	RUA MOSTARDA, Nº1850	CURADO I
EACS 401 (Policlinica Manoel Calheiros)	AV. DOIS, S/N	CURADO IV
NASF 3	RUA ARGEMIRO ALVES Nº 5 TERREO	CURADO II
CEO MANIOEL CALHEIROS	AV. DOIS, S/N	CURADO IV
POLICLINICA MANOEL CALHEIROS - CURADO IV		
UPA CURADO - MÉDICO FERNANDO DE LACERDA	AV. LEONARDO DA VINCI, 68	CURADO

Endereço e serviços ofertados pelas Unidades Básicas de Saúde da Regional IV, Jaboatão dos Guararapes, 2023.

SERVIÇOS DE SAÚDE	ENDEREÇO	BAIRRO
VILA PALMARES I	RUA DO FRADE, Nº 1 VILA DOS PALMARES	MURIBECA
VILA PALMARES II	AV. NEWTON CARNEIRO FILHO, S/N	MURIBECA
ODORICO MELO I	RUA DOIS, QUADRA 4, S/Nº	MURIBECA
ODORICO MELO II	RUA DOIS, QUADRA 4, S/Nº	MURIBECA
JARDIM MURIBECA I	RUA GIRASSOL, 120 CASA A	MURIBECA
JARDIM MURIBECA II		
INTEGRAÇÃO MURIBECA	RUA RIO TINDO, S/N	MARCOS FREIRE
INALDO ALVES DE FRANÇA - I	RUA VITÓRIA RÉGIA, Nº 35	MARCOS FREIRE
INALDO ALVES DE FRANÇA - II		
EACS 503 (Vinculada UBS Muribeca dos Guararapes)	RUA DA MATRIZ, S/N	MURIBECA
NASF 4	RUA RIO TINDO, S/N	MARCOS FREIRE
UBS MURIBECA DOS GUARARAPES	RUA DA MATRIZ, S/N	MURIBECA
UBS SEVERINO ROBERVAL DE MOURA / MARCOS FREIRE	RUA LUIZ BARBALHO, S/N	MARCOS FREIRE
UBS ODORICO MELO	RUA DOIS, S/Nº QUADRA 4	MURIBECA
CENTRAL DE ABASTECIMENTO (FARMACIA CENTRAL)	RUA PORTO FRANCO, 1121	MURIBECA
ALMOXARIFADO CENTRAL		

Endereço e serviços ofertados pelas Unidades Básicas de Saúde da Regional V, Jaboatão dos Guararapes, 2023.

SERVIÇOS DE SAÚDE	ENDEREÇO	BAIRRO
COMPORTAS I	RUA MIGUEL CORREIA DE SA, S/N	COMPORTAS
COMPORTAS II	RUA FERNANDO DE NORONHA , S/N	COMPORTAS
JARDIM PRAZERES I	RUA MATA GRANDE, S/N	PRAZERES
JARDIM PRAZERES II		PRAZERES
LAGOA DAS GARCAS	RUA CARAJÁ, S/N	PRAZERES
VILA JOAO DE DEUS	RUA ITAITUBA, 397	PRAZERES
VILA SOTAVE I	RUA COLIBRI, Nº 16	PRAZERES
VILA SOTAVE II		PRAZERES
VAQUEJADA	RUA NOSSA SENHORA DOS PRAZERES Nº13	CAJUEIRO SECO
JARDIM COQUEIRAL	RUA CENTRAL, 410	CAJUEIRO SECO
VERA LUCIA TIETA	RUA ASSEMBLEIA DE DEUS, 410	CAJUEIRO SECO
JARDIM DO NAUTICO	RUA GETÚLIO VARGAS, Nº 480	CAJUEIRO SECO
PETRÔNIO PORTELA I	RUA CALUMBI, S/N	CAJUEIRO SECO
PETRONIO PORTELA II		CAJUEIRO SECO
NOSSA SENHORA DO CARMO	RUA FREI CLEMENTE, 180	CAJUEIRO SECO
MASSARANDUBA DO CAMPO	RUA CONSUELO LEANDRO DUTRA, S/N	PIEDADE
NOVA DIVINEIA I	RUA 10, Nº 52	CAJUEIRO SECO
NOVA DIVINEIA II	RUA ALAMEDA DAS SUCUPIRAS, 410 A	CAJUEIRO SECO
PORTA LARGA	RUA JOÃO BATISTA CARNEIRO DA CUNHA, Nº 324	PORTA LARGA
EACS 105 (Vinculada UBS Cajueiro Seco)	AV BARRETO DE MENEZES, 585 S.03/05	CAJUEIRO SECO
EACS 106 (Vinculada UBS Cajueiro Seco)	RUA ARÃO LINS, 528 1º ANDAR (SEDE DA REGIONAL 5)	PIEDADE
NASF 5	RUA ASSEMBLEIA DE DEUS, 410	CAJUEIRO SECO
UBS CAJUEIRO SECO	RUA SÃO VICENTE DE PAULA, Nº 100	CAJUEIRO SECO
CEO CARNEIRO LINS	RUA DR. LUIZ REGUEIRA S/N	PRAZERES
POLÍCLINICA JOSÉ CARNEIRO LINS		PRAZERES
CENTRO DE REABILITAÇÃO E FISIOTERAPIA		PRAZERES
CENTRO DE TESTAGEM E ACONSELHAMENTO - CTA	RUA ARAAO LINS DE ANDRADE, Nº528 1º ANDAR	PRAZERES
CENTRO DE ABORDAGEM E TRATAMENTO AO FUMANTE	AV BARRETO DE MENEZES, 585 S.03/06	CAJUEIRO SECO
LABORATÓRIO MUNICIPAL DR. ZEFERINO VELOSO	AV. ZEQUINHA BARRETO, Nº 412, PIEDADE	MASSARANDUBA
UPA MUNICIPAL EDUARDO CAMPOS	RUA MARACANÃ, Nº 31 SOTAVE	PRAZERES
HOSPITAL POLICLINICA JABOATAO PRAZERES (PUBLICO)	RUA RECIFE, S/N	CAJUEIRO SECO
HOSPITAL MEMORIAL GUARARAPES	AV DR LUIS RIGUEIRA, 774	PRAZERES

LAB. GERAL DE ANALISES CLÍNICAS DE PRAZERES	RUA DOUTOR LUIZ REGUEIRA, 216	PRAZERES
ULTRAMED	AV DR JÚLIO MARANHÃO, 441	PRAZERES
MARIANO PROTESE DENTARIA LTDA - ME	DOUTOR JULIO MARANHAO, 735	PRAZERES
MARTINS E ALVES OFTALMOLOGIA (CLÍNICA DE OLHOS DE JABOATÃO)	BARRETO DE MENEZES, 1115	CAJUEIRO SECO
CENTRO MEDICO SANTO EXPEDITO	RUA AROAZERES, 260	PRAZERES

Endereço e serviços ofertados pelas Unidades Básicas de Saúde da Regional VI, Jaboatão dos Guararapes, 2023.

SERVIÇOS DE SAÚDE	ENDEREÇO	BAIRRO
CURCURANA I	RUA GETÚLIO VARGAS, Nº 48	BARRA DE JANGADA
CURCURANA II	RUA CONGONHAS 48	BARRA DE JANGADA
CURCURANA III	RUA CATANDUVAS Nº 35	BARRA DE JANGADA
PRAIA DO SOL	RUA A S/N	BARRA DE JANGADA
BARRA DE JANGADA I	RUA LAGUNA, 450 A	
BARRA DE JANGADA II	RUA NATALICIO URQUISA, S/N	BARRA DE JANGADA
NOVO HORIZONTE	RUA CAPIVARA, 10	BARRA DE JANGADA
LORETO I	RUA AMARO DE ANDRADE SOARES, 82	PIEDADE
LORETO II	RUA REMANSO, Nº11	PIEDADE
VIETNA	3º TRAV SAO SEBASTIAO, S/N	PIEDADE
TANCREDO NEVES	Rua Maria do Carmo Almeida, 439	PIEDADE
JARDIM PIEDADE I		
JARDIM COPACABANA	RUA ROSA AMÉLIA DA PAZ, 354	PIEDADE
JARDIM PIEDADE II	RUA DAS FLORES, S/N	PIEDADE
GRUPIARA	RUA ALESSANDRO DAVI Nº 57	BARRA DE JANGADA
BUENOS AYRES	RUA SÃO MARCOS, Nº 400	CANDEIAS
CATAMARÃ	RUA CARACOL, S/N	CANDEIAS
SANTA FELICIDADE	RUA TERCEIRO MILENIO S/N	CANDEIAS
EACS 102 (Vinculada UBS Galba Matos)	RUA DAS CAROLINAS, 300	CANDEAIS
EACS 107 (Vinculada UBS Dom Helder Camara)	RUA CAXIAS DO SUL, S/N	BARRA DE JANGADA
NASF 6.1	RUA DOMINGOS SAVIO, 119	PIEDADE
NASF 6.2	RUA DOMINGOS SAVIO, 119	BARRA DE JANGADA
UBS GALBA MATOS (CAROLINA)	RUA DAS CAROLINAS, 300	CANDEIAS
UBS DOM HELDER CAMARA	RUA ITAPORÃ, S/N	CANDEIAS
UBS PRAIA DO SOL	RUA A, S/N	BARRA DE JANGADA
CAPS - AD RECANTO DOSGUARARAPES	RUA DR. MANOEL BENÍCIO FONTINELLE, 110	PIEDADE
POLICLÍNICA DA CRIANÇA E DOADOLESCENTE	RUA ARÃO LINS DE ANDRADE, 364	PIEDADE
CENTRO DE REFERÊNCIA A MULHERMª DE L. LOPES LEMOS	RUA ALMIRANTE ANTONIO FARIAS, 664	PIEDADE
CENTRO DE REF EM SAÚDE DOTRABALHADOR - CEREST	RUA PROFESSOR SEVERINO TOLENTINO, 224	PIEDADE
CENTRAL DE MARCAÇÃO DECONSULTA		
UPA - BARRA DE JANGADA -CARLOS WILSON	RUA CRUZ ALTA, S/N	BARRA DE JANGADA
SAMU-192 JABOATÃO DOSGUARARAPES	RUA COMENDADOR JOSÉ DIDIER, 300	PIEDADE
FUNDAÇÃO ALTINO VENTURA - FAV	AV BERNARDO VIEIRA	PIEDADE

	DE MELO, Nº 1650 Lj 11	
BÓRIS BERENSTEIN	AV BARRETO DE MENEZES,1330 LJ. 26/27/28	PIEDADE
CAINE - CENTRO DE APOIO E INTEGRAÇÃO DE PORTADORES NECESSIDADES ESPECIAIS	RUA ANTONIO CARLOS DE OLIVEIRA Nº 418	PIEDADE
ANATÔMICA – SERVIÇOS DE CIR.ANAT. PATOLÓGICA	AV. ZEQUINHA BARRETO, 384 SL 10	PIEDADE
ERGOCÁRDIO MEDICINA LTDA	RUA INÁCIO SOUZA DE MORAIS, 83	PIEDADE
CEMED LTDA	RUA FELICIO BARROS DE MEDEIROS, 4260 PIEDADE	PIEDADE
FUNDAÇÃO PERRONE	OSORIO BORBA, 172	PIEDADE
SEOPE (SERVIÇO OFTALMOLÓGICO DE PERNAMBUCO)	RUA SILVIA FERREIRA, 14	PIEDADE
CONSELHO MUNICIPAL DE SAÚDE	RUA ROSANGELA CARNEIRO DA CUNHA WANDERLEY, 149	PIEDADE

Endereço e serviços ofertados pelas Unidades Básicas de Saúde da Regional VII, Jaboatão dos Guararapes, 2023.

SERVIÇOS DE SAÚDE	ENDEREÇO	BAIRRO
CORREGO DA BATALHA I	AV CORREGO DA BATALHA, Nº 85	GUARARAPES
CORREGO DA BATALHA II		
CORREGO DA GAMELEIRA	RUA NOSSA SRª DO DESTERR0 , Nº 332	JARDIM JORDAO
RIO DAS VELHAS	RUA MARIA IDALINAS, S/N	GUARARAPES
NOVA DESCOBERTA	RUA SÃO FELIX, Nº 116	
CAJA	RUA SÃO BENTO, Nº 502	JARDIM JORDAO
GUARARAPES I	AV. BARRETO DE MENEZES, S/N	GUARARAPES
GUARARAPES II	AV. BARRETO DE MENEZES, S/N	
JARDIM JORDÃO I	RUA SILVESTRE AGOSTINHO S/N	JARDIM JORDAO
LADEIRA DA IGREJA	7ª TRAVESSA LADEIRA DA IGREJA, S/Nº	GUARARAPES
EACS 501 (vinculado à ESF Cajá)	RUA SÃO BENTO, Nº 502	JARDIM JORDAO
EACS 502 (vinculado à ESF Nova Descoberta)	RUA SÃO FÉLIX, Nº 116	GUARARAPES
EACS 504 (vinculado à Policlínica Leopoldina Tenório)	AV. Córrego da Batalha, Nº 85	GUARARAPES
NASF 7	RUA NOSSA SRª DO DESTERR0 , Nº 332	JARDIM JORDAO
POLICLÍNICA LEOPOLDINA SOUZA LEÃO TENÓRIO	AV. GONÇALVES DIAS, Nº 1500	JARDIM JORDAO
CAPS SOLAR DOS GUARARAPES	RUA EMILIANO RIBEIRO Nº280	PIEDADE



SERVIÇOS	HORÁRIO DE ATENDIMENTO	CANAIS DE COMUNICAÇÃO	ENDEREÇO	SERVIÇOS OFERTADOS
Centro Médico Santo Expedito	06:00 - 17:00 06:00 - 16:00 (Sextas) 07:00 - 12:00 (Sábados)	Telefone: (081) 3093-9100	R. Aroazes, 260 - Térreo - Prazeres, Jaboatão dos Guararapes - PE, 54625-325	Ecocardiograma transtorácica, Testes vestibulares / otoneurológicos, EEG em vigília com ou sem fotoestimulação, Audiometria tonal limiar (via aérea / óssea), Prova de função pulmonar completo com broncodilatador, Prova de função pulmonar simples, Exames laboratoriais - patologia clínica, Exames de ultrassonografia.
ErgocardioMedicina	08:00 - 17:00 08:00 - 12:00 (Sábados)	Telefone: (081) 3361-1184	R. Inácio de Souza Morais, 83	Ecocardiograma e teste ergométrico
CEMED		Telefone: (081) 3343-4528	Rua Felício Barros de Medeiros, 4260	Ultrassonografia simples, Ultrassonografia com Doppler
Instituto Ricardo Selva		Telefone: (081) 9977-9070	Av. Governador Agamenon Magalhães, 205 - Cavaleiro	Leitos clínicos de retaguarda para a Rede de Urgência e Emergência do Estado, Leitos vasculares - TVP (Trombose Venosa Profunda) - retaguarda para a Rede de Urgência e Emergência do Estado, Cirurgias vasculares - retaguarda para a Rede de Urgência e Emergência do Estado, Consultas de urgência, Consultas especializadas - clínica médica.
Mariano Prótese Dentária		-	Av. Governador Agamenon Magalhães, 30	Prótese dentária (removível)
Clínica Radiológica de Jaboatão Ltda.	07:00 - 12:00 13:00 - 17:00	Telefone: (081) 3481-3624 3481-1944	R. Duque de Caxias, 160 - Centro	Exames radiológicos e mamografia
Clínica Radiológica Nossa Senhora do Carmo		Telefone: (081) 3379-5845		Mamografia
IMOP	07:30 - 16:30 07:30 - 11:30 (Sábado)	Telefone: (081) 3379-2061	Avenida General Manoel Rabelo, 373 - Engenho Velho	Consultas médicas de atenção especializada em oftalmologia, Cirurgias ambulatoriais, Consultas e acompanhamento e tratamento de glaucoma, Exames de diagnose, Terapia - exercícios ortópticos

Anatômica		Telefone: (081) 3222-4109	Av. Zequinha Barreto, 384 - Piedade	Análise/exame citopatológico hormonal seriado citopatológico de líquidos, Análise/exame citopatológico cervico vaginal citologia oncótica, Análise/exame de citologia (exceto cervico-vaginal), Exame anátomo - patológico - colo uterino -peça cirúrgica, Pesquisade h-pylori, Anátomo / histopatológico, Análise/exame citopatológico de mama
JaboatãoImagem	07:00 – 17:00 (Segunda a Sexta)	Telefone: (081) 3481-0753	Av. Gen. Manoel Rabelo, 204 - Engenho Velho	Punção para biópsia mama por agulha fina, Densitometria óssea duo-energética de coluna (vertebras lombares), Ultrassonografia simples, Ultrassonografia com Doppler.
ULTRAMED - Ultrassonografia Médica de Pernambuco	07:00 – 17:00 (Segunda a Sexta)	Telefone: (081) 3094-2470		Ultrassonografia simples, Ultrassonografia com Doppler, Mamografia
Boris Berenstein	07:00 – 18:00 (Segunda a Sexta) 07:00 - 12:00 (Sábado)	Telefone: (081) 3216-1900	Av. Barreto de Menezes, 800 - Piedade	Mamografia
CAINE		Telefone: (081) 3478-3412	Rua Doutor Antonio Carlos Oliveira, 5570 -Candeias	Atendimento/Acompanhamentoem reabilitação a pacientes de múltiplas deficiências.
FundaçãoPerrone	07:30 – 17:30 (Segunda a Sexta)	Telefone: (081) 3462-4375	Rua Osório Borba, 172 -Piedade	Atendimento/Acompanhamentoem reabilitação a pacientes de múltiplas deficiências.
LaboratórioGeral de Análises Clínicas de Prazeres (LAPRAZ)	07:00 – 12:00 (Segunda a Sexta)	Telefone: (081) 3476-1190	Rua Dr. Luís Regueira, 550 -Prazeres	Exames laboratoriais de patologia clínica

